huiyi123.net

2027第十届心理学，脑与认知科学国际会议

2027年5月22-24日　　中国　天津

http://www.icpbcs.com/2027/05/cn/home

会议领域

- **心理学:** 认知心理学，社会心理学，教育心理学，临床心理学等
- **脑与认知科学:** 认知神经科学，认知科学，社会认知，社会神经科学，心理生物学等

重要日期

2027年3月16日
截稿日期

2027年5月22-24日
会议日期

投稿后20-30天
全文录用通知

投稿后7-10天
摘要录用通知

投稿指南

1. **全文**
   全文录用后，将以期刊论文的形式发表在合作期刊上。
2. **摘要**
   摘要录用后，将收录在会议摘要集中。

www.icpbcs.org/2027/05/cn/submission

参会形式

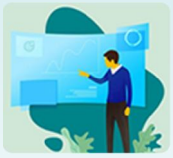

口头报告
作者可投递全文/摘要，参会作口头报告。
http://www.icpbcs.com/2027/05/cn/oral



海报展示
作者可投递全文/摘要，参会作海报展示。
http://www.icpbcs.com/2027/05/cn/pral

听众参会

无需投稿全文或摘要，仅作为听众参会。
http://www.icpbcs.com/2027/05/cn/attend

联系我们

邮箱：May@conference123.net
电话：0086-18621626037
微信：18621626037

论文出版

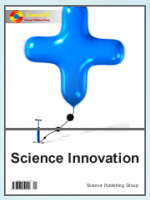

Science Innovation

ISSN Print: 2328-7861

ISSN Online: 2328-787X

https://www.sciencepg.com/j/si

检索：中国知网（CNKI Scholar）或万方、Crossref、EuroPub等



Humanities and Social Sciences

ISSN Print: 2330-8176

ISSN Online: 2330-8184

https://www.sciencepg.com/journal/hss

检索：中国知网（CNKI Scholar）、Crossref、EuroPub等



American Journal of Psychiatry and Neuroscience

ISSN Print: 2330-4243

ISSN Online: 2330-426X

https://www.sciencepg.com/journal/ajpn

检索：万方、Crossref、EuroPub 等



International Journal of Psychological and Brain Sciences

ISSN Print: 2575-2227

ISSN Online: 2575-1573

https://www.sciencepg.com/journal/ijpbs

检索：Crossref、J-gate、EuroPub 等



Clinical Medicine Research

ISSN Print: 2326-9049

ISSN Online: 2326-9057

https://www.sciencepg.com/journal/cmr

检索：中国知网（CNKI Scholar）、万方数据库、Crossref、EuroPub等



American Journal of Applied Psychology

ISSN Print: 2328-5664

ISSN Online: 2328-5672

https://www.sciencepg.com/journal/ajap

检索：万方数据库、Crossref、EuroPub 等



American Journal of Computer Science and Technology

ISSN Print: 2640-0111

ISSN Online: 2640-012X

https://www.sciencepg.com/journal/ajcst

检索：万方、Crossref、EuroPub 等

摘要出版



Abstract Book of the 2027 10th International Conference on Psychology, Brain and Cognitive Sciences (ICPBCS2027)

ISBN: 979-8-88599-120-9

https://www.sciencepg.com/ISBN/979-8-88599-120-9

会议历史

