huiyi123.net

2027第十二届公共卫生与医学科学国际会议

2027年5月22-24日　　中国　天津

http://www.icphms.com/2027/05/cn/home

会议领域

- **公共健康:** 健康科学，流行病学，卫生统计学，卫生经济学，健康教育学等
- **医学科学:** 临床医学，基础医学，口腔医学，护理学，药学，公共卫生与预防医学等

重要日期

2027年3月16日
截稿日期

2027年5月22-24日
会议日期

投稿后20-30天
全文录用通知

投稿后7-10天
摘要录用通知

投稿指南

1. **全文**
   全文录用后，将以期刊论文的形式发表在合作期刊上。
2. **摘要**
   摘要录用后，将收录在会议摘要集中。

www.icphms.com/2027/05/cn/submission

参会形式

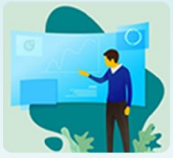

口头报告
作者可投递全文/摘要，参会作口头报告。
http://www.icphms.com/2027/05/cn/oral



海报展示
作者可投递全文/摘要，参会作海报展示。
http://www.icphms.com/2027/05/cn/pral

听众参会

无需投稿全文或摘要，仅作为听众参会。
http://www.icphms.com/2027/05/cn/attend

联系我们

邮箱：May@conference123.net
电话：0086-18621626037
微信：18621626037

论文出版



Clinical Medicine Research

ISSN Print: 2326-9049

ISSN Online: 2326-9057

https://www.sciencepg.com/journal/cmr

检索：中国知网（CNKI Scholar）、万方数据库、Crossref、EuroPub等



Science Research

ISSN Print: 2329-0935

ISSN Online: 2329-0927

https://www.sciencepg.com/journal/sr

检索：中国知网（CNKI Scholar）或万方、CAS、Crossref、EuroPub等



American Journal of Clinical and Experimental Medicine

ISSN Print: 2330-8125

ISSN Online: 2330-8133

https://www.sciencepg.com/journal/ajcem

检索：万方数据库、CAS、Crossref、EuroPub 等



American Journal of Biomedical and Life Sciences

ISSN Print: 2330-8818

ISSN Online: 2330-880X

https://www.sciencepg.com/journal/ajbls

检索：万方数据库、CAS、Crossref、EuroPub 等



World Journal of Public Health

ISSN Print: 2637-6040

ISSN Online: 2637-6059

https://www.sciencepg.com/journal/wjph

检索：万方数据库、Crossref、EuroPub 等



Journal of Surgery

ISSN Print: 2330-0914

ISSN Online: 2330-0930

https://www.sciencepg.com/journal/js

检索：万方数据库、Crossref、EuroPub 等



American Journal of Internal Medicine

ISSN Print: 2330-4316

ISSN Online: 2330-4324

https://www.sciencepg.com/journal/ajim

检索：万方数据库、Crossref、EuroPub 等



American Journal of Nursing and Health Sciences

ISSN Online: 2994-7227

https://www.sciencepg.com/journal/ajnhs

检索：万方数据库、Crossref、EuroPub 等

摘要出版



Abstract Book of the 2027 12th International Conference on Public Health and Medical Sciences (ICPHMS2027)

ISBN: 979-8-88599-118-6

https://www.sciencepg.com/ISBN/979-8-88599-118-6

会议历史

